Jižní pohled 1:50

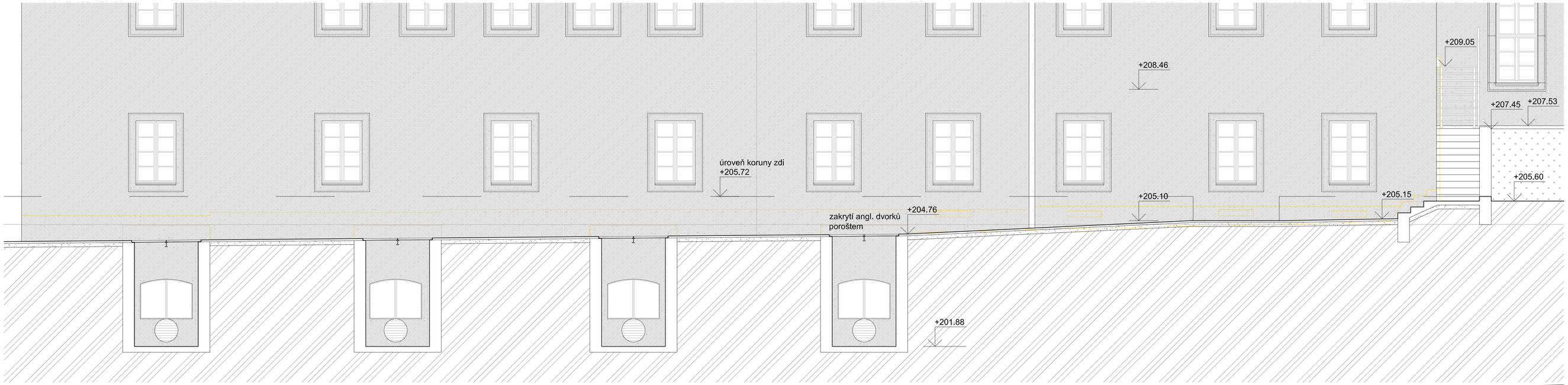

Půdorys 1:50

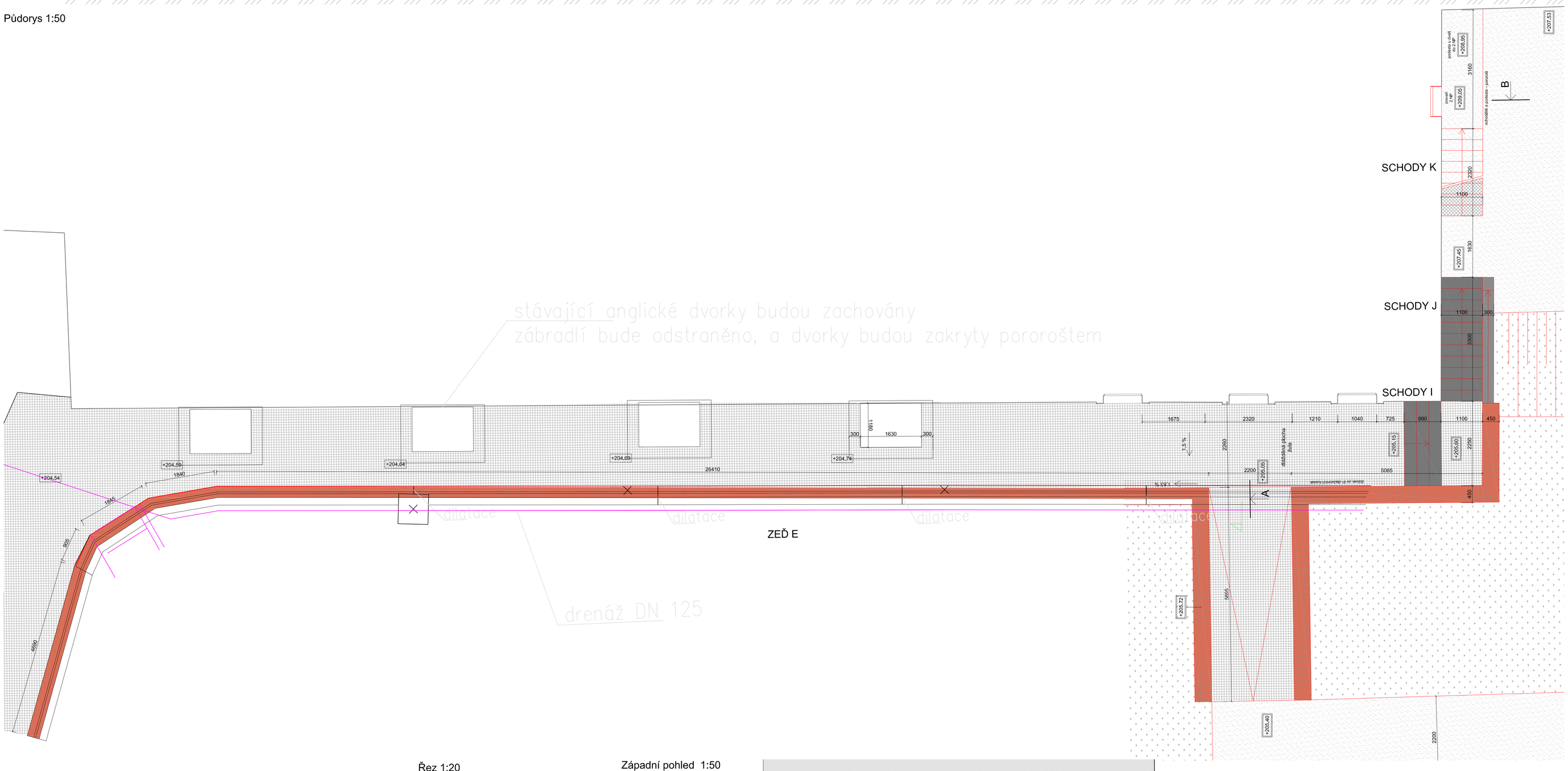

Řez 1:20

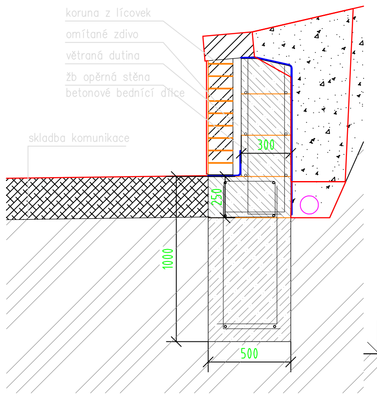

Západní pohled 1:50

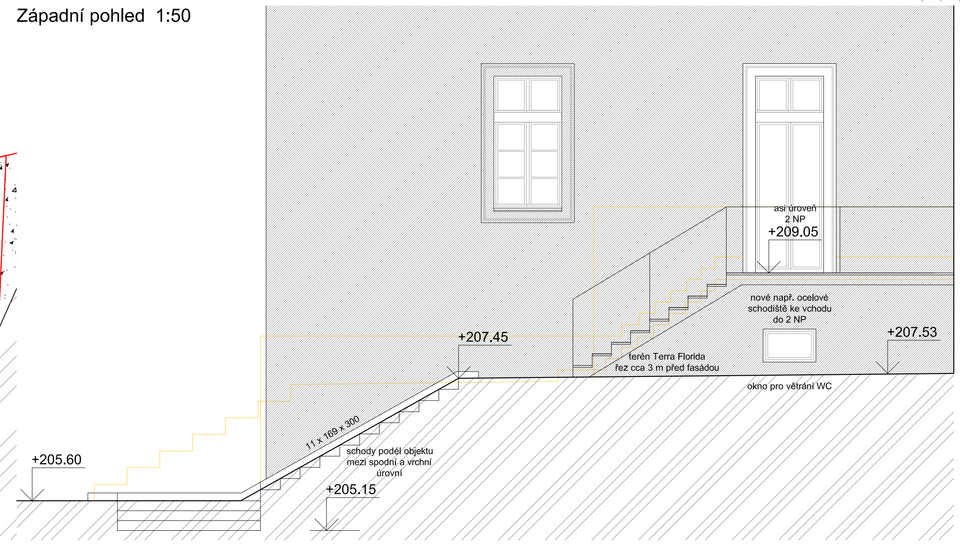

Opěrná zed E
celková délka 70,9 m

Zídka budou železobetonová provedená do bednících dílců (beton C20/25 vyztužené vodorovně 2x R16 do každé spáry a svisle 2x R 16 po 25 mm. Svislá výztuž bude zatažená do základu.
Zídky se založí na pas šířky 0,5 m.
Ze strany svahu budou zídky opatřeny hydroizolací krytou nopovou folijí, do dna výkopu bude umístěna drenážní hadice DN 150mm , pod prahy bude položena příčná drenážní hadice DN 150mm vytažená pod cestu. Drenáž bude uložené do šterku a bude chráněná geotextílií.
S pohledové stany bude zídka předezděná omítanou stěnou z CP, s korunou z ostře–pálených cihel, kladených na výšku.
Předezdívky bude odsazená cca 50mm, vznikne tak větraná dutina, Pod předezdívku se provede pás hydroizolace.

Jednotky kót : m
Výškový systém : Jadran
Souřadný systém : S-JTSK

INVESTOR	NÁZEV AKCE		
BENEDIKTINSKÉ OPATSTVÍ PANNY MARIE A SV. JERONÝMA V EMAUZÍCH Vyšehradská 49/320, 128 00 Praha 2 – Nové Město IČO: 00408352 DIČ: CZ00408352 e-mail : spravce@emauzy.cz	Revitalizace zahrady Benediktinského opatství Panny Marie a sv. Jeronýma v Emauzích - městská odpočinková zóna		
	ARCHITEKT		
	ING. ANTONÍN WAGNER, ING. GRAZYNA NOVOTNÁ, ING.ARCH. TOMÁŠ HRADEČNÝ		
	ZODPOVĚDNÝ PROJEKTANT ČÁSTI	ZPRACOVAL	
	Ing. arch Tomáš Hradečný	Ing. Jan Kolář	
	MÍSTO	Vyšehradská 49/320, 128 00 Praha 2 – Nové Město	
GENERÁLNÍ PROJEKTANT	VÝKRES / DOKUMENT		
terra florida v.o.s. Vogelová Šimková Wagner zahradní architekti Grafická 20, 150 00 Praha 5 - Smíchov tel: +420233353121nc +420603155202 e: wagner@terraflorida.cz	Opěrná zeď E schodiště I, J, K		
PROJEKTANT ČÁSTI	STUPEŇ DOKUMENTACE DZSPD	MĚŘÍTKO	1:100, 1:20
	STAVEBNÍ OBJEKT	DATUM	03/24
	Inženýrské objekty - Venkovní plochy SO 01	FORMÁT	12 x A4
	ČÁST: F.2.2. OPĚRNÉ A OHRADNÍ ZDI	ČÍSLO VÝKRESU	F.2.2.6.1